



ISTITUTO TECNICO INDUSTRIALE "P. HENSEMBERGER"

ISTITUTO TECNICO : Elettrotecnica, Informatica, Meccanica e Meccatronica
Biotecnologie Sanitarie

LICEO SCIENTIFICO SCIENZE APPLICATE

Via Berchet 2 - 20900 Monza ☎ 039324607 - Fax 0392326972 - C.F. 85018150152 - C.M. MITF410005

✉ e-mail info@hensemberger.it - pec info@pec.hensemberger.it - web: www.hensemberger.gov.it

Circolare n. 30

A Tutto il Personale Docente
A.T.A Sede/Succursale
Diurno e Serale

Monza, li 2 ottobre 2017

Oggetto : Ubicazione Cassetta di Primo Soccorso

La posizione della cassetta è segnalata mediante specifica (croce bianca in campo verde), in conformità al D. Lgs. 493/1996. I contenuti della cassetta devono essere controllati con frequenza mensile da parte degli addetti al primo soccorso e, ove necessario, reintegrati o sostituiti a cura degli stessi.

Tali cassette sono individuabili

➤ Sede:

Primo Piano : locale infermeria a cui possono accedere gli addetti di tutti i tre piani.

Piano Rialzato : bidelleria a cui possono accedere gli addetti al lato laboratori;
centralino a cui possono accedere gli addetti alle segreterie e alle aule ivi ubicate;

Piano seminterrato : locale bidelleria a cui possono accedere gli addetti ai laboratori.

La palestra è fornita di cassetta propria.

➤ Succursale :

Bidelleria al piano terra , dotazione presso palestra San Carlo

Si fa presente che la sede e la succursale di via Magenta sono strutture dotate di DAE "Defibrillatore Semi Automatico": nelle planimetrie è riportata la posizione esatta.

I nominativi delle figure sensibili (squadre d'emergenza) sono reperibili sul sito dell'Istituto sotto la voce Sicurezza.

IL Dirigente Scolastico
Prof. Petronilla IERACITANO

firma apposta ai sensi dell'art.3 comma 2 del d.lgs 39/93



ISTITUTO TECNICO INDUSTRIALE "P. HENSEMBERGER"

ISTITUTO TECNICO : Elettrotecnica, Informatica, Meccanica e Meccatronica
Biotecnologie Sanitarie

LICEO SCIENTIFICO SCIENZE APPLICATE

Via Berchet 2 - 20900 Monza ☎ 039324607 - Fax 0392326972 - C.F. 85018150152 - C.M. MITF410005

✉ e-mail info@hensemberger.it - pec info@pec.hensemberger.it - web: www.hensemberger.gov.it

Sede Ubicazione Defibrillatore Seminterrato lato Palestra

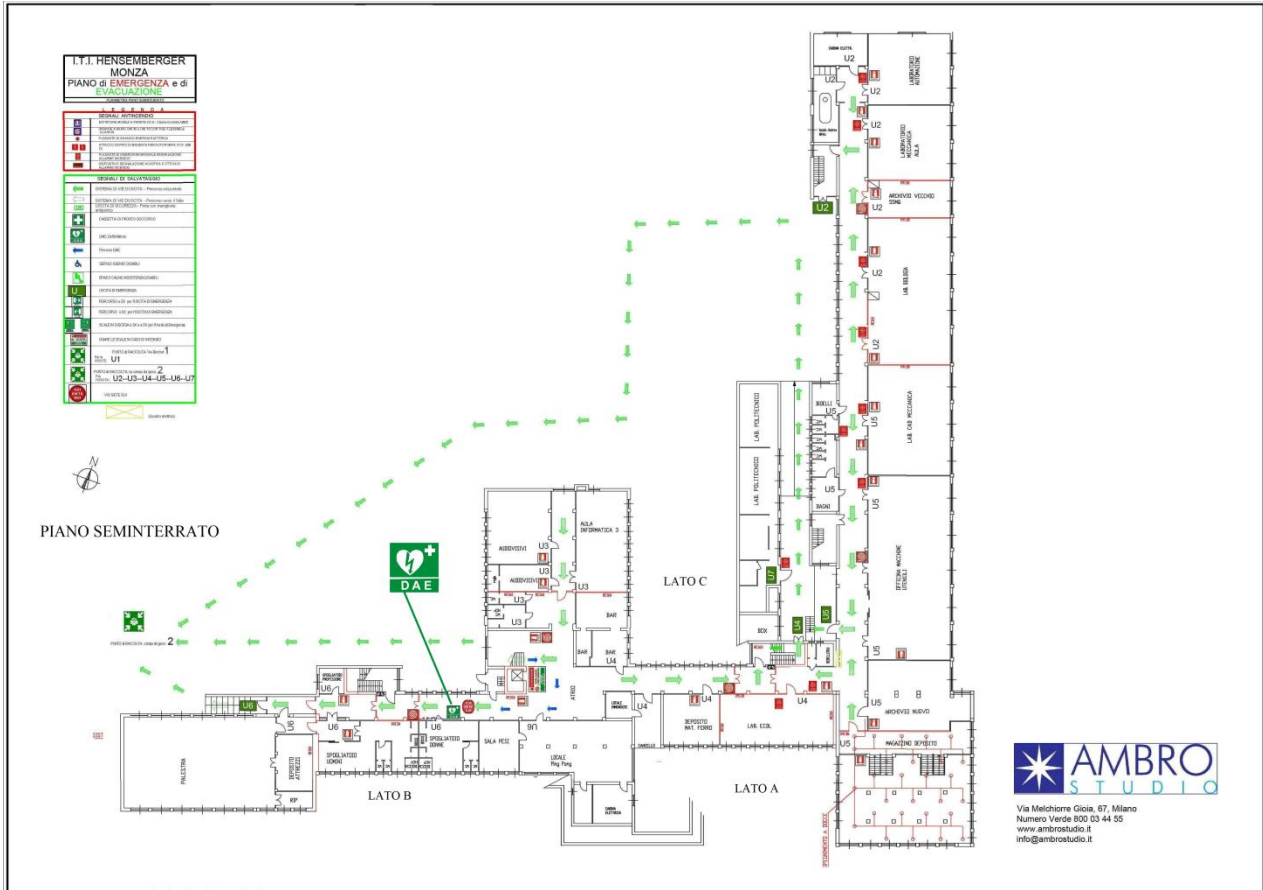

Succursale Atrio Piano Terra

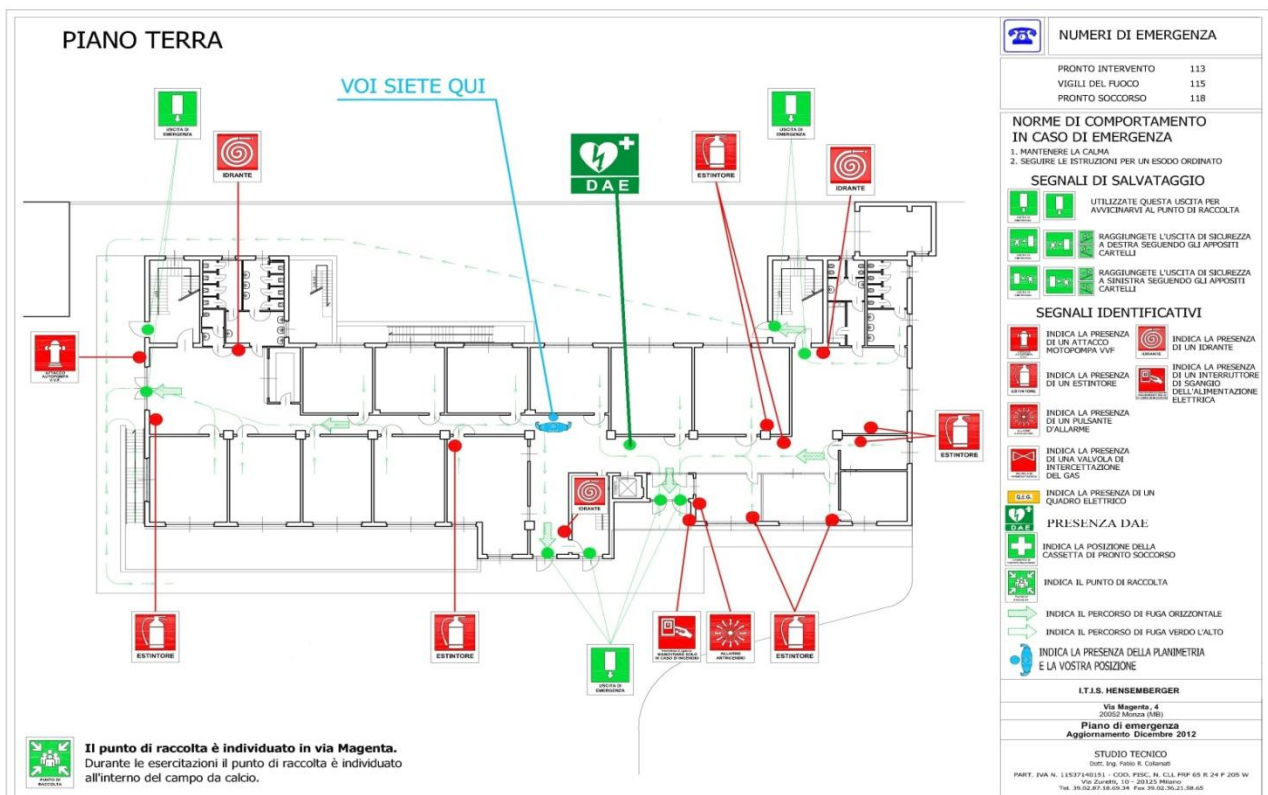

Il punto di raccolta è individuato in via Magenta.
Durante le esercitazioni il punto di raccolta è individuato all'interno del campo da calcio.

	NUMERI DI EMERGENZA
	PRONTO INTERVENTO 113
	VIGILI DEL FUOCO 115
	PRONTO SOCCORSO 118
	NORME DI COMPORTAMENTO IN CASO DI EMERGENZA
	1. MANTENERE LA CALMA
	2. SEGUIRE LE ISTRUZIONI PER UN ESODO ORDINATO
	SEGNALI DI SALVATAGGIO
	UTILIZZARE QUESTA USCITA PER AVVICINARSI AL PUNTO DI RACCOLTA
	RAGGIUNGETE L'USCITA DI SICUREZZA A DESTRA SEGUENDO GLI APPOSITI CARTELLI
	RAGGIUNGETE L'USCITA DI SICUREZZA A SINISTRA SEGUENDO GLI APPOSITI CARTELLI
	SEGNALI IDENTIFICATIVI
	INDICA LA PRESENZA DI UN ATTACCO MOTOROMPA VVF
	INDICA LA PRESENZA DI UN IDRANTE
	INDICA LA PRESENZA DI UN ESTINTORE
	INDICA LA PRESENZA DI UN INTERRUTTORE DI SCANGIO DELL'ALIMENTAZIONE ELETTRICA
	INDICA LA PRESENZA DI UN PULSANTE D'ALLARME
	INDICA LA PRESENZA DI UNA VALVOLA DI INTERCETTAZIONE DEL GAS
	INDICA LA PRESENZA DI UN QUADRO ELETTRICO
	PRESENZA DAE
	INDICA LA POSIZIONE DELLA CASSETTA DI PRONTO SOCCORSO
	INDICA IL PUNTO DI RACCOLTA
	INDICA IL PERCORSO DI FUGA ORIZZONTALE
	INDICA IL PERCORSO DI FUGA VERDO L'ALTO
	INDICA LA PRESENZA DELLA PLANIMETRIA E LA VOSTRA POSIZIONE
	I.T.S. HENSEMBERGER
	Via Magenta, 4 20900 Monza (MI)
	PIANO DI EMERGENZA Aggiornamento Dicembre 2012
	STUDIO TECNICO Dott. Ing. Fabio R. Colaninzi
	PART. IVA N. 11837400161 - COD. FISC. N. 01476090968 R. 24 P. 205 W Via Zanardi, 10 - 20125 Milano Tel. 39.02.81.88.04.94 Fax 39.02.96.21.38.00